A0 - 1189 x 840

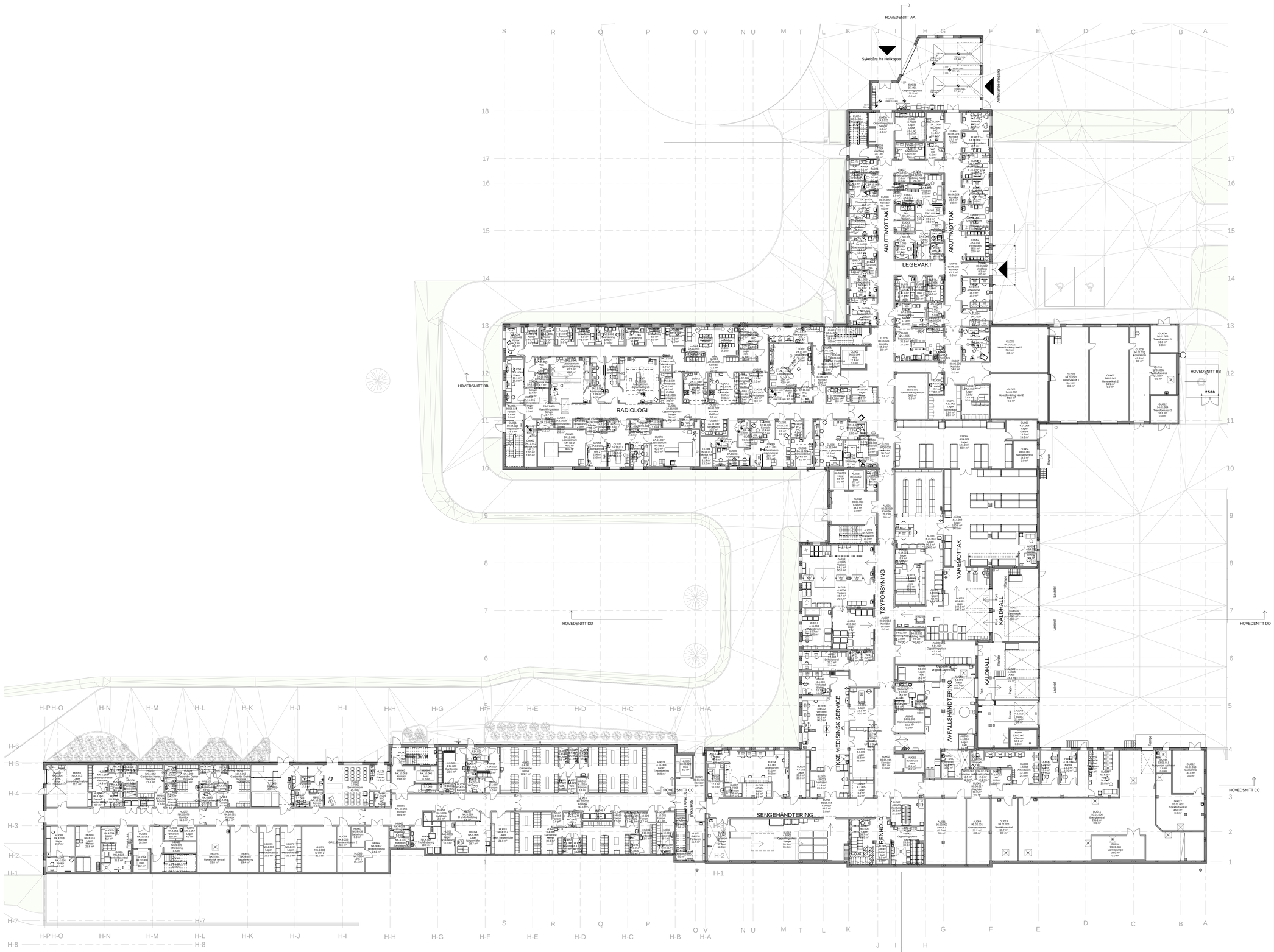


NORMAL AKSEAVSTAND 7200 mm

0 m 2 4 6 8 10

| REV NR | BESKRIVELSE | REVIDERA | | | |
|---|---|---|---|---|---|
| 01 | 19.08.2021 | Innvendige arbeider fay C | NGA | JORH | NOBI |

UTARB. AV NGA, KONTR. AV HAKK, GODKJ. AV NOBI

PLOTTET 25.03.2022 08:38:54

# NYE UNN NARVIK

UNIVERSITETSSYKEHUSET NORD-NORGE | DAGS-AVDELING ARKITEKTBEDRIFTSAVDELING

HENT Arkitema ARCON TOTALTEQ RAMBØLL Norconsult

| | | | |
|---|---|---|---|
| TE | HENT AS<br>VESTRE ROSTEVAN, TFO HERØAL | RIV | NORCONSULT AS<br>VESTFORSGATEN 4, 1338 SANDVIKA |
| ARK | ARKITEMA<br>ST. OLAVS GATE 27, 0130 OSLO, TLF: 22 08 44 02 | RIB | NORCONSULT AS<br>VESTFORSGATEN 4, 1338 SANDVIKA |
| RIB | ARCON PROSJEKT AS<br>HEMTSGATA 21, PB 224, TEL: 7691 NAMSOS | RIA | NORCONSULT AS<br>VESTFORSGATEN 4, 1338 SANDVIKA |
| RIE | NORCONSULT AS<br>VESTFORSGATEN 4, 1338 SANDVIKA | LARK | ARKITEMA<br>ST. OLAVS GATE 27, 0130 OSLO, TLF: 22 08 44 02 |
| RIVA | RAMBØLL<br>HABRETALLEEN 3, 5075 Ølen | RIGeo | RAMBØLL<br>HABRETALLEEN 3, 5075 Ølen |
| RIElenergi | RAMBØLL<br>HABRETALLEEN 3, 5075 Ølen | RIByFy | RAMBØLL<br>HABRETALLEEN 3, 5075 Ølen |
| RIVbi | NORCONSULT AS<br>VESTFORSGATEN 4, 1338 SANDVIKA | | |

TITTEL

PLAN U1

FASE

DETALJPROSJEKT

PROSJEKT

NYE UNN NARVIK

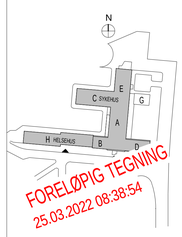


FORELØPIG TEGNING
25.03.2022 08:38:54

| | | | |
|---|---|---|---|
| PROSJ. NR. | 19018 | MÅL: | 1:200 |
| DATO | 08.04.2020 | REV. DATO | 16.08.2021 |

UTARB. AV NGA
KONTR. AV HAKK
GODKJ. AV NOBI

PROSJEKT-ID: NUNNKH

KOSTRA-nr. K2000/ K2001

TEGN.NR.: NUNNKH-00-U1-A-200-10-001

REV. NR.: 01

UTGAVE: I

BYGG - FUNK - ETASJE - FAG - SYSTEMKODE - TYPE - LØPENUMMER